TekSpec[MD]

Conception de broderie directe

Solutions de broderie directe et de numérisation.

CARACTÉRISTIQUES DU PRODUIT

Dimensions de la conception

- **La grandeur minimum est 0.5” x 0.5”** (1.27cm x 1.27cm).
- **La grandeur maximum est 8.0” x 10.0”** (20.3cm x 25.4cm).

Dimensions du cerceau

Le cerceau le plus petit est de 2,36” (96cm) de diamètre et permet de broder un dessin de 1,0” de haut x 2,75” de large (2,5 cm x 7cm).

Design Placement:

Direct Embroidery Designs can be applied to many different areas of a garment or textile item. It is important to keep design dimensions in mind when choosing the location where the design will be embroidered.

Dimensions du lettrage

Dans une conception, le texte doit être d’une hauteur minimum de 4mm (0.16”). Le texte jugé trop petit devra être légèrement agrandi afin de pouvoir être brodé. Les emblèmes imprimés et les emblèmes-étiquettes tissés sont souvent un bon choix pour une conception qui présente beaucoup de petits caractères.

Type de fil et couleurs

100% polyester. Choix de plus de 120 couleurs. Maximum de 15 couleurs par design. Emblemtek utilise du fil Madeira Polyneson[MC] 100% polyester. Choisissez parmi plus de 120 couleurs génériques, répertoriées sur notre Charte de couleurs de fils des emblèmes brodés personnalisés. On peut choisir jusqu’à 15 couleurs de fil par conception. Des frais supplémentaires s’appliquent lorsqu’on utilise plus de 7 couleurs un fil métallique. Les fils «GloDark» ne sont pas offerts sur la broderie directe.

Fils personnalisés

Les clients souhaitant fournir leur propre fil, peuvent le faire pour des commandes supérieures à 100 unités. Des frais supplémentaires peuvent s’appliquer pour traquer, transformer, préparer et stocker ces fils. Emblemtek utilise que du fils de polyester Madeira Polyneon[MC] ou Isacord[MD]. Un représentant du service à la clientèle vous guidera à travers le processus d’évaluation des matériaux personnalisés, afin de déterminer les spécifications requises sur la taille de l’emblème et les volumes d’emblèmes commandés.

DIRECTIVES D’ENTRETIEN

La broderie directe peut être exposée à plusieurs lavages et séchages relativement aux conditions d’entretien du vêtement ou du textile. Nous recommandons d’éviter le pressage direct ou indirect et les températures de finitions de coutures dépassant 290°F (143°C).

Manipulation des vêtements

Emblemtek offre une variété de services concernant la manipulation des vêtements. Des frais supplémentaires seront facturés pour ces services. Consultez la liste des prix pour de plus amples renseignements.

- ✓ Pressage à vapeur (inclu)
- ✓ Processus de plier les vêtements (inclu)
- ✓ Suspendre les vêtements sur cintres (inclu lorsque les cintres sont fournis)
- ✓ Sortir les articles des sacs
- ✓ Déposer les articles dans les sacs
- ✓ Étiquette d’identification
- ✓ Étiquette de marque de commerce privée
- ✓ Pose d’emblème imprimé ou brodé (à thermocoller ou à coudre)
- ✓ Pose de transferts par thermocollage
- ✓ Logistiques de livraison (livraisons à de multiples locations)

emblemtek

Lettrage pour MONOGRAMMES

Alphabet	Exemple	Min po	Min mm
Ballantines Script	ABCDEF abcdef 1234567890	0.5	12
Block Caps	ABCDEFGHIJKL 1234567890	0.2	5
Block2	ABCDEF abcdef 0123456789	0.25	6
Bodoni	ABCDEF abcdef 0123456789	0.3	7
Chancery	ABCDEF abcdef 0123456789	0.3	8
College	ABCDEF 0123456789	0.25	6
Italian Script	ABCDEF abcdef 1234567890	0.4	10
Script2	ABCDEF abcdef 0123456789	0.3	8

Emplacement de la broderie

Chemises

Poitrine gauche ou droite

Poitrine centre

Épaules gauche ou droite

Manche gauche ou droite

Poignet gauche ou droite

Empiècement dos - centre

Épaules Dos

Dos - centre

Ourlet - Devant, Côté, Dos

Casquettes

Devant - centre

Côté - gauche ou droit

Panneau au Dos

Arche au dos

Pantalons

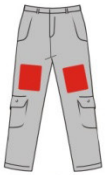
Cuisse - devant gauche ou devant droit

Jambe - côté gauche ou côté droit

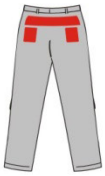
Siège - gauche, droit, centre

Shorts

Jambe - devant gauche ou devant droit

Jambe - Côté gauche ou côté droit

Siège - gauche, droit, centre

Ourlet - gauche ou droit

Tabliers

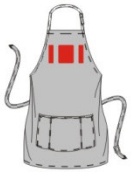
Poitrine - gauche, droite, centre

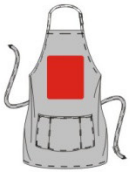
Torse - centre

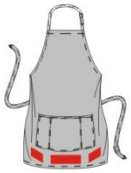
Ourlet - gauche, droit, centre

DIRECTIVES POUR LES COMMANDES

Frais de conception et de préparation

Aucuns frais*. Avant la production, Emblemtek fournira pour toutes nouvelles commandes d'emblèmes, une épreuve sujette à l'approbation du client. Il n'y a aucun frais de conception ou de préparation lorsque les conceptions électroniques ou physiques ou les échantillons sont fournis à Emblemtek. Des frais de conception peuvent s'appliquer pour toutes conceptions entièrement nouvelles.

Quantité commandée

Minimum 1. La quantité minimale pour une commande est 1 pièce.

Échantillons de préproduction

Offerts $. Des échantillons électroniques (numérisés) ou échantillons physiques préproduits (unité unique) sont offerts pour les modèles approuvés en phase de préproduction. Embroidered samples can be provided on "scrap" fabric or on customer supplied garments. Samples fees are applicable, relative to design detail and design size. Compte tenu des détails de l'emblème et de sa taille, des frais d'échantillonnage peuvent s'appliquer. Voir le guide des prix pour plus d'informations.

Prix

Chartes de prix et devis. Les prix des emblèmes jusqu'à une certaine dimension sont répertoriés. Le prix des emblèmes au-delà de ces dimensions pour une commande de fort volume sera évalué individuellement. Voir le guide des prix pour plus d'informations.

Délais de livraison

Les délais de livraison sont relatifs à la quantité commandée, à la grandeur et à la complexité de la conception et la disponibilité des vêtements fournis. Consultez la liste des prix pour de plus amples détails.

Directives pour la commande

Spécifications de commande. Au cours de la conception, de la préparation et du processus de commande, plusieurs détails spécifiques sont nécessaires afin de procéder à votre demande, tel que:

Le type de vêtement • le type et la couleur du tissu • les couleurs de la conception • les dimensions • l'emplacement de la broderie • quantité • le fournisseur du vêtement (client ou vendeur "drop-ship" • Manipulation déterminée ou besoins de livraison spécifiques.

Types de fichiers graphiques et dessins acceptables

La liste ci-dessous énumère les types de fichiers graphiques et de dessins qu'Emblemtek pourra utiliser et accepter à des fins de production. Certains types de fichiers sont préférés comme l'indique la liste ci-dessous.

Types de fichiers graphiques:

- CorelDraw ver.13 / ver.X3 *(.cdr) préf*
- Adobe Illustrator ver.CS3 *(.ai) préf*
- Encapsulated PostScript *(.eps) préf*
- Adobe Portable Document File *(.pdf) préf*
- Joint Photographic Experts Group *(.jpg) préf*
- Portable Network Graphics *(.png) préf*
- Adobe Photoshop ver.CS3 *(.psd)*
- Corel Photo-Paint ver.13 / ver.X3 *(.cpt)*
- Targa Bitmap *(.tga)*
- Tagged Image File Format *(.tiff)*
- Windows Bitmap *(.bmp)*
- CompuServe Bitmap *(.gif)*

Types de fichiers de broderie:

- Tajima Stitch File *(.dst) préf*
- Wilcom EMB File *(.emb) préf*
- Pulse Embroidery File *(.pxf)*
- Tajima TBF File *(.tbf)*
- Barudan Stitch File *(.dsb)*
- Melco Expanded File *(.exp)*

Pour de plus amples renseignements sur les produits,
s'il vous plaît visitez notre site web à **emblemtek.com/produits**.

Soyez identifié. Soyez reconnu!

Emblemtek est fière de vous offrir un service en anglais ou en français, langues officielles du Canada. **Cette documentation est disponible en anglais.**
Emblemtek is pleased to offer you service in English or French, Canada's official languages. ***This literature is available in English.***

Les informations contenues dans le présent document sont offerts à titre informatif seulement. Ces détails sont sujets à changement sans préavis. Emblemtek s'exonère de toute responsabilité pour les erreurs ou omissions que pourraient comporté les présents renseignements. Toutes les conceptions de logo ci-dessus sont déposées par leurs sociétés respectives. C'est à l'acheteur que revient la responsabilité d'être au courant des politiques d'Emblemtek dans leur intégralité.

800-267-9385
emblemtek.com
info@emblemtek.com

Isacord[MD] est une marque déposée de Ackermann, une division du Groupe Amann.
Madeira Polyneon[MC] est une marque de commerce de Madeira KG.
TekSpec[MD] est une marque déposée d'Emblemtek Solutions Group Inc.

Tous droits réservés 2017 Emblemtek Solutions Group Inc.

emblemtek